

# Bienvenidos



## Foro Intercambio de Experiencias

Modelos de Administración de emergencias



grupo **éxito**

# Quienes somos



## Nosotros

Somos una compañía multilatina, líder del mercado al detal en Suramérica. Presentes en Colombia con el Grupo Éxito; en Brasil con el Grupo Pão de Açúcar; en Uruguay con los Grupos Disco y Devoto y en Argentina con Libertad.

- ❑ 1.573 almacenes y cerca de 800 mil m2 de área arrendada de centros comerciales.
- ❑ En Colombia cerramos con 574 almacenes de las marcas Éxito, Carulla, Surtimax, Super Inter y Surtimayorista.



# Historia

**Éxito Fontibon:** 18 Noviembre del 2007

**Hora:** 03:40

**Perdidas:** Totales

**Dimensiones:** 4.500 M<sub>2</sub>,

**N° Desempleados:** 120

**Costo:** 50 Mil Millones de Pesos

**Causas:** Corto Circuito

**CEDI Vegas:** 24 Diciembre del 2007

**Hora:** 22:30

**Perdidas:** 70%

**Dimensiones:** 55.000 M<sub>2</sub>,

**Costo:** 70 Mil Millones de Pesos

**Causa:** Globo



# Estructura DPR

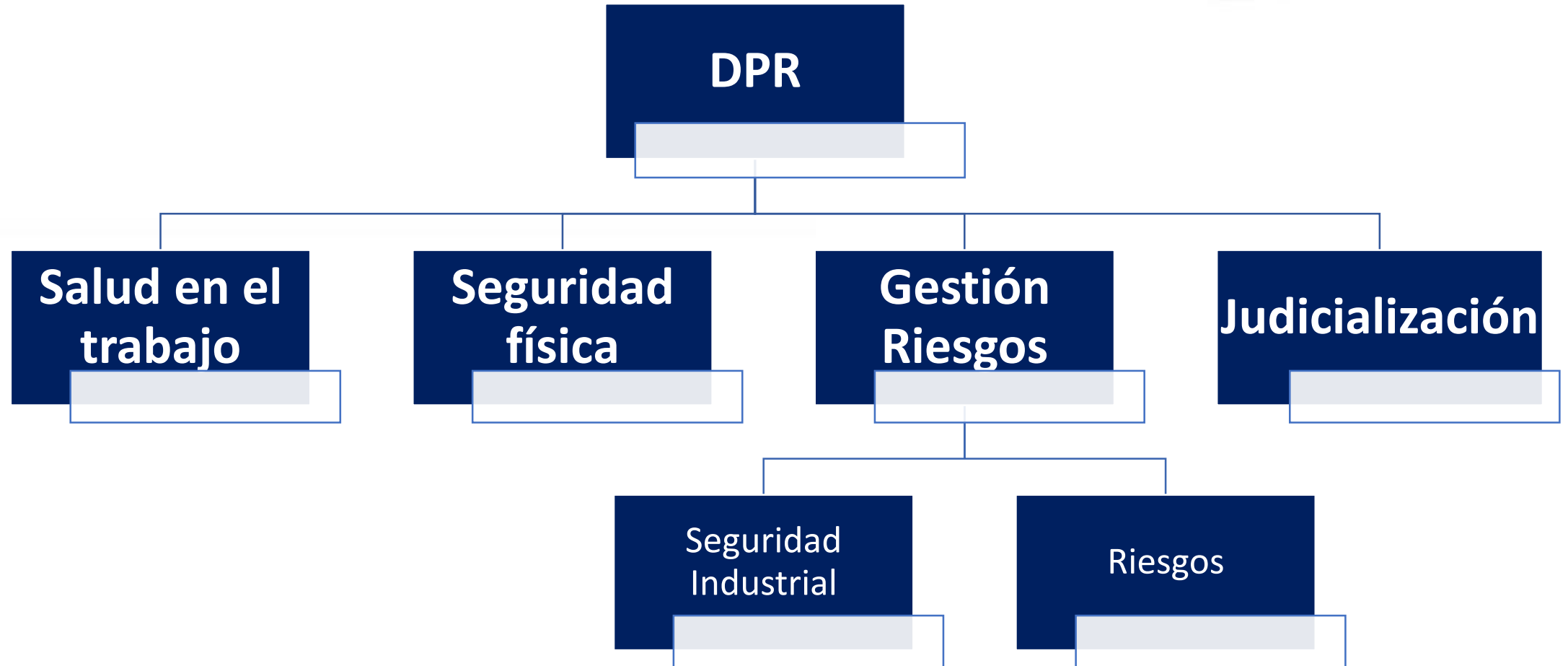

## **IV. Prioridades de acción**

**20.** Teniendo en cuenta la experiencia adquirida con la aplicación del Marco de Acción de Hyogo, y en aras del resultado esperado y del objetivo, los Estados deben adoptar medidas específicas en todos los sectores, en los planos local, nacional, regional y mundial, con respecto a las siguientes cuatro esferas prioritarias:

**Prioridad 1:** Comprender el riesgo de desastres.

**Prioridad 2:** Fortalecer la gobernanza del riesgo de desastres para gestionar dicho riesgo.

**Prioridad 3:** Invertir en la reducción del riesgo de desastres para la resiliencia.

**Prioridad 4:** Aumentar la preparación para casos de desastre a fin de dar una respuesta eficaz y para "reconstruir mejor" en los ámbitos de la recuperación, la rehabilitación y la reconstrucción.



# Plan de Gestión del Riesgo



## Legislación Nacional.

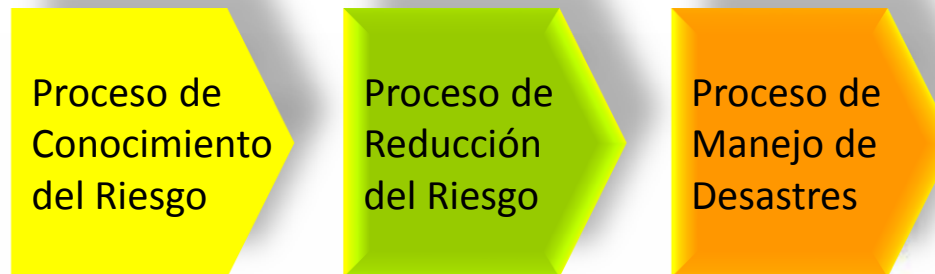

Sistema de Gestión en Seguridad y Salud en el Trabajo

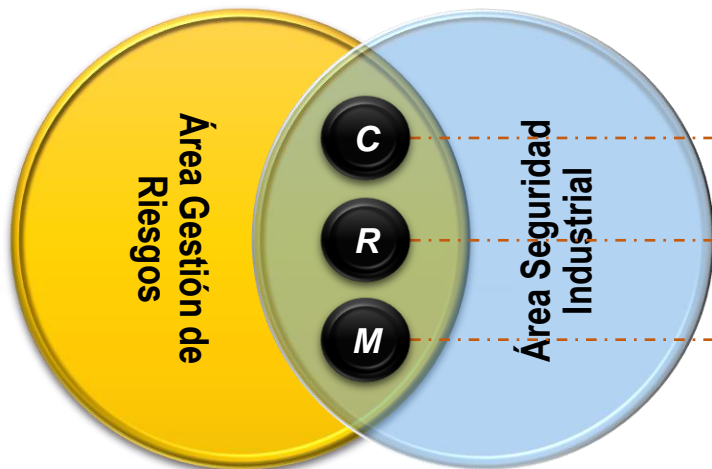

CONOCIMIENTO DEL RIESGO

REDUCCIÓN DEL RIESGO

MANEJO DE EMERGENCIAS, DESASTRES Y AT

Escuela de Gestión de Riesgos

Departamento de Gestión de Riesgos y Seguridad Industrial

Monitoreo y control (Sala Control Riesgos)



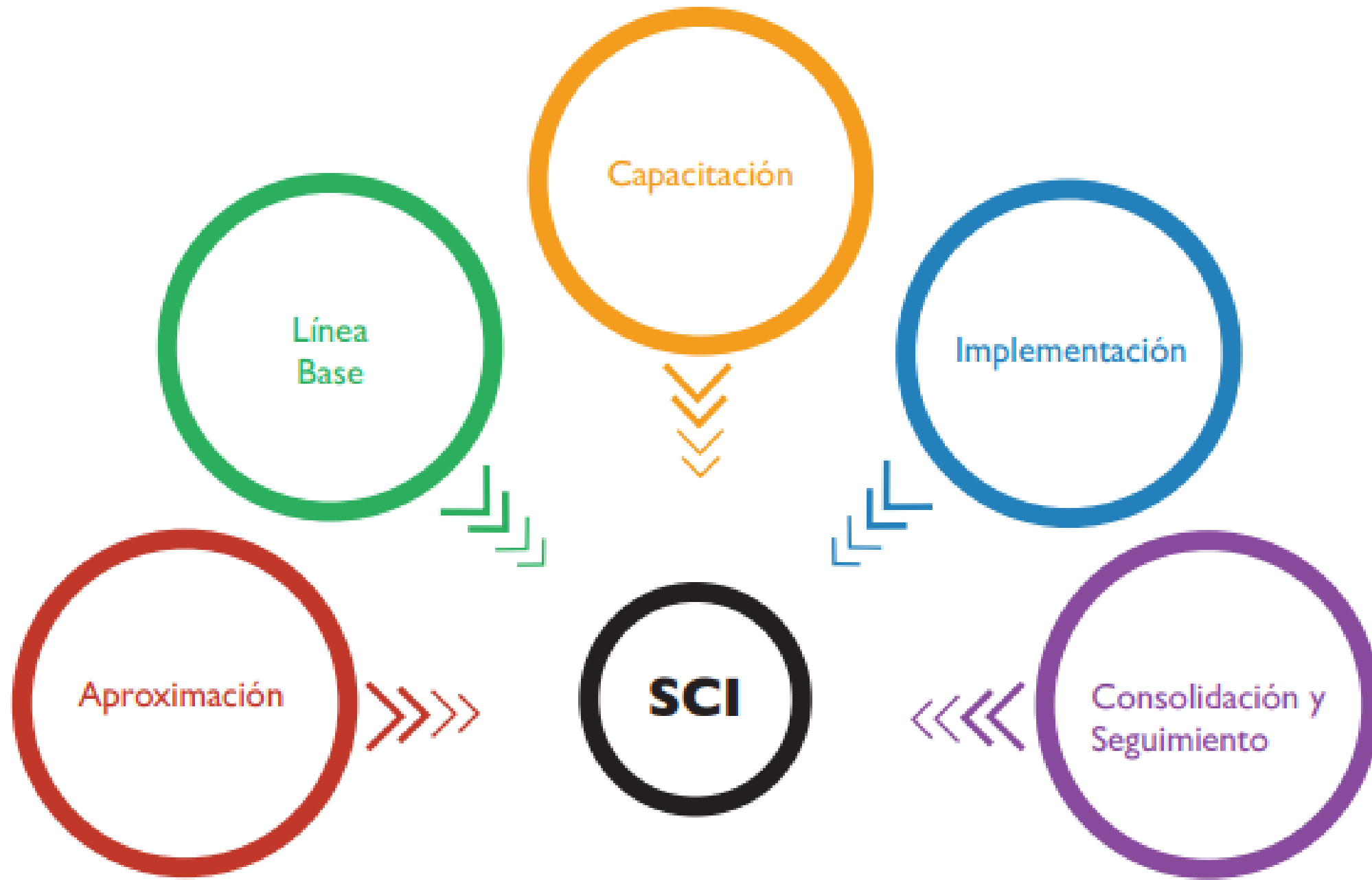

# Plan Nacional de Gestión de Riesgo

Conocimiento, reducción y manejo de emergencias y desastres

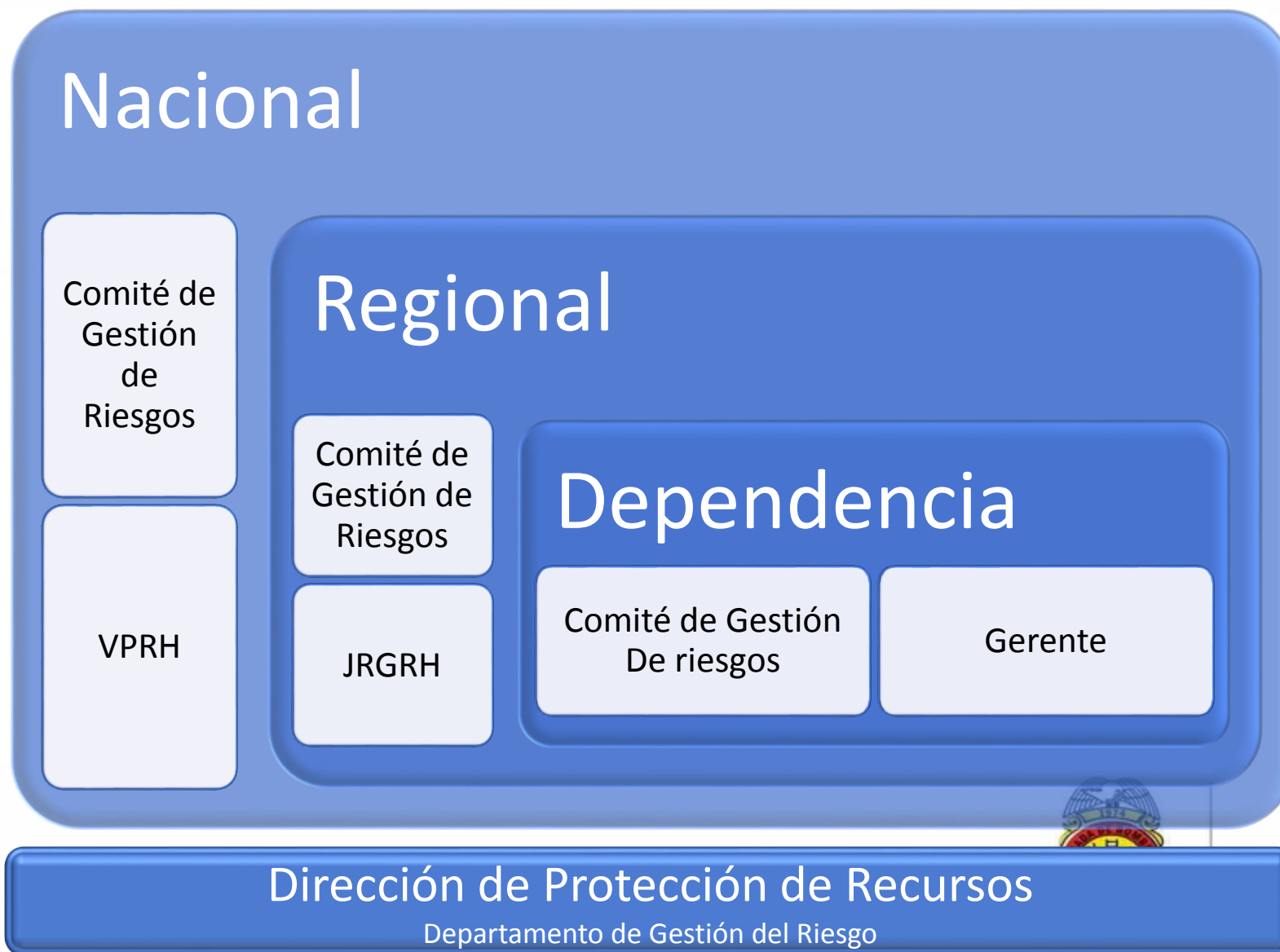

# Escuela Gestion Del Riesgo

## Niveles de Formacion y Ascenso

### Nivel Básico

- **CBB** curso basico de brigadista
- **CBSCI** curso basico de sistema comando de incidentes
- **CBAPH** curso basico de atencion prehospitalaria
- **CGSST** curso de gestores de la seguridad y salud en el trabajo
- **CLE** curso de lideres de equipo

### Nivel Intermedio

- **OCI** operaciones contra incendio
- **CIAPH** curso intermedio de atencion pre hospitalaria
- **CRECL** curso de rescate en estructura colapsadas
- **CII** curso de inspección e investigación
- **CLB** curso de lider de brigada

### Nivel Avanzado

- **CISCI** curso intermedio de sistema comando de incidentes
- **RA** rescate en alturas
- **RRD** Reduccion de riesgo de desastres
- **CTSS** curso taller de simulaciones y simulacros
- **CLGB** curso de lider general de brigada

**Brigadista**



**Líder Equipo**



**Líder Brigada**



**Líder General de Brigada**



grupo **éxito**

# Niveles de emergencia

<b>Nivel de Emergencia</b>	<b>Coordinación</b>
I	Líder de equipo de intervención
II	Líder de Brigada
III	Comité de Gestión de Riesgo Dependencia
IV	Comité de Gestión de Riesgo (Dependencia + Regional) + Algunas entidades de emergencia del Municipio.
V	Comité de Gestión de Riesgo (Dependencia + Regional + Nacional) + Las entidades de emergencia del Municipio



# ¿Que es la SCR ?



## ¿Como Funciona?



# Plataforma de Despacho SCR

<b>Fecha *</b>	28/09/2018 8:52		<b>Pasos de atención</b>	<ol style="list-style-type: none"><li>1. Despache Unidad de Rescate.</li><li>2. DESPACHE CUERPO DE BOMBEROS</li><li>3. Active al analista o coordinador operativo de Riesgos</li><li>4. Notifique al coordinador Regional Riesgos, al jefe de Gestion de Riesgos y al director de la DPR</li><li>5. Verifique los 8 pasos del SCI, continúe comunicación con los equipos en sitio.</li><li>6. Al finalizar el incidente, proceda a informar a coordinadores y jefes.</li></ol>
<b>Dependencia *</b>	Ctro Ccial Viva Envigado			
<b>Ciudad</b>	Envigado			
<b>Regional</b>	Antioquia			
<b>Marca</b>	Ctro_Ccial			
<b>Tipo de incidente *</b>	Incendio Estructural			
<b>Área</b>	Riesgos			
<b>Tipo de acción *</b>	Respuesta			
<b>Acciones preventivas</b>	Activación de Organismos Externos			
<b>Lugar del incidente *</b>	Parqueadero			
<b>Causa del incidente</b>	Bomba Incendiaria			
	<b>Reporte</b>	<input type="text"/>		
	<b>Respuesta y operaciones</b>	<input type="text"/>		
	<b>Desactivación y recuperación</b>	<input type="text"/>		
	<b>Observaciones</b>	<input type="text"/>		



# BINGO ÉXITO



TM





# Bingo Éxito



Zona Roja: Impacto Alto  
Zona Amarilla: Impacto Medio  
Zona Verde: Impacto Bajo

Éxito Quirinal

Carulla Pablo VI









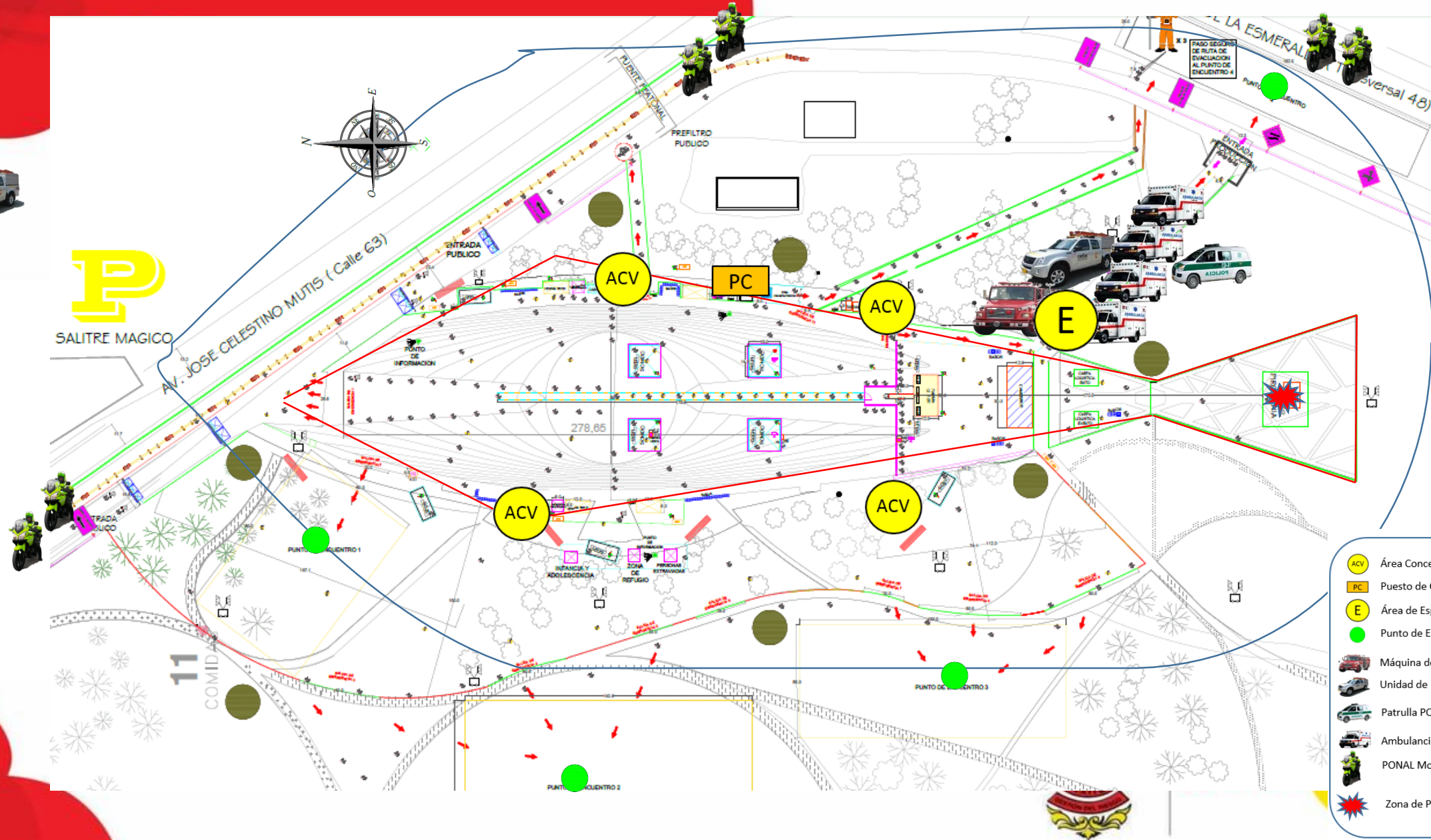

Parque Metropolitano Simón Bolívar





# Ubicación de Recursos



-  Área Concentración de víctimas
-  Puesto de Comando o "PMU"
-  Área de Espera
-  Punto de Encuentro
-  Máquina de Bomberos
-  Unidad de Rescate Grupo Exito
-  Patrulla PONAL
-  Ambulancia
-  PONAL Motorizado
-  Zona de Pirotecnia



Más de 122.000 personas participaron del evento que tuvo lugar en el Parque Metropolitano Simón Bolívar de Bogotá.

CORTESÍA GRUPO ÉXITO

POR: PORTAFOLIO · FEBRERO 11 DE 2018 - 04:23 P.M.

**E**ste fin de semana tuvo lugar la novena edición del Súper Bingo de Éxito, evento que **contó con la participación de más de 122.000 personas que se reunieron en el parque Simón Bolívar de Bogotá para el tradicional juego.** Con esta cifra se superó el récord establecido en el Súper Bingo del año 2006, cuando participaron 70.080 personas.

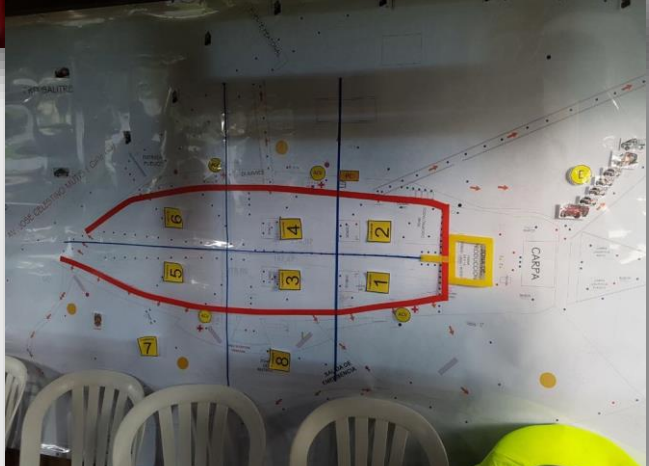

# Fortalecimiento





## 1<sup>2</sup>3 La cifra

Ayer fuimos parte del **7° Simulacro Nacional de Respuesta a Emergencias**, en el que participaron **587 dependencias**, de las cuales fueron evacuadas **41.193** personas: **24.726** colaboradores y **16.467** clientes, entre ellos **154** con movilidad reducida.



Industria y Cedi Montevideo



Éxito Metropolitano - Barranquilla



Super Inter Honda



Surtimayorista Cúcuta



Sede Administrativa de Envigado



Industria de Alimentos Bogotá

**¡Gracias por hacer parte de este evento!**  
Es la mejor manera de estar preparados para una emergencia.



**7 SIMULACRO**  
NACIONAL  
DE RESPUESTA A EMERGENCIAS  
¡Me informo, planifico y respondo!

grupo **éxito**





## Al Servicio de los demás

En la **edición N° 159 de la revista alDetalle de julio – agosto** reconocemos con orgullo el compromiso y la dedicación de nuestros colaboradores, quienes siempre están dispuestos a ayudar a los demás y a dar lo mejor de sí mismos en todo momento.

Para leer esta revista **descarga el archivo adjunto.**

