



[Honor, Valor, Disciplina]

**U.A.E. CUERPO OFICIAL
BOMBEROS**
BOGOTÁ D.C.



ALCALDÍA MAYOR
DE BOGOTÁ D.C.

BOGOTÁ
MEJOR
PARA TODOS

MODELO ADMINISTRACIÓN DE EMERGENCIAS



ALCALDÍA MAYOR
DE BOGOTÁ D.C.
Unidad Administrativa Especial
Cuerpo Oficial
de Bomberos

RESOLUCIÓN No 0342 De 2010

“Por la cual se adopta el Sistema Comando de Incidentes (SCI) para las operaciones de la Unidad Administrativa Especial Cuerpo Oficial de Bomberos”

28 JUN. 2010

**EL DIRECTOR DE LA UNIDAD ADMINISTRATIVA ESPECIAL
CUERPO OFICIAL DE BOMBEROS**

En ejercicio de sus atribuciones legales y en especial las conferidas en los decretos 070 y 221 de 2007, en armonía con el Decreto Distrital 101 de 2004, y

CONSIDERANDO:

Que en mérito de lo expuesto,

RESUELVE:

ARTICULO 1º. Adoptar el Sistema Comando de Incidentes (SCI) y su metodología con los formularios ajustados para Latinoamérica por la Agencia para el Desarrollo Internacional del Gobierno de los Estados Unidos de América USAID-OFDA, como una herramienta aplicable a los servicios programados y de emergencia a partir del segundo nivel de intervención que presta la Unidad Administrativa Especial Cuerpo Oficial de Bomberos.



Estructura Organizacional

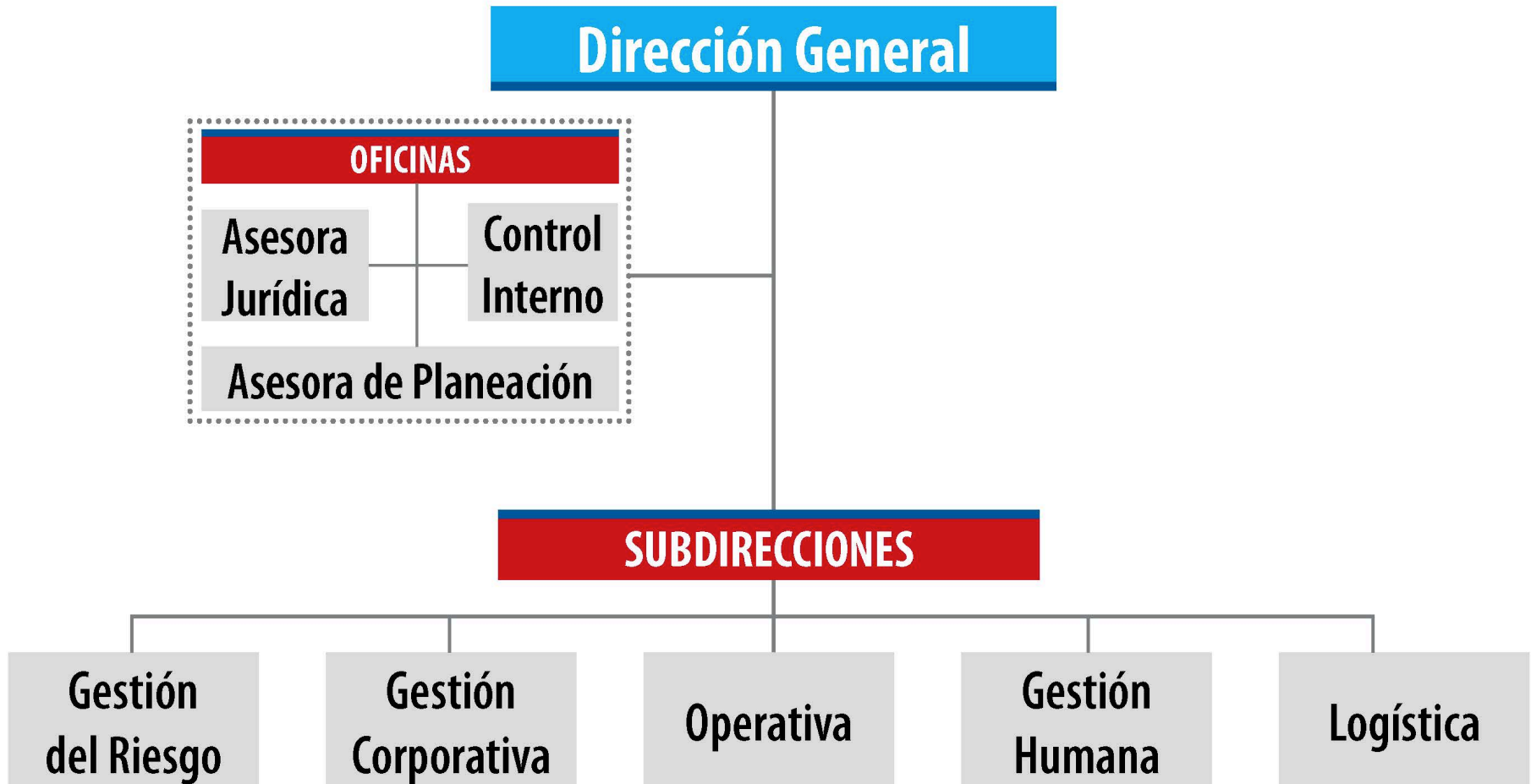



Subdirección Operativa

Compañías

COMP. 1

Caobos

Chapinero

Bicentenario

COMP. 2

Ferías

Fontibón

Garcés Navas

Suba

COMP. 3

Central

Pte. Aranda

Kennedy

C. Histórico

COMP. 4

Restrepo

Bellavista

Marichuela

COMP. 5

Bosa

Candelaria

Venecia

OPES

Rescate Acuático

Materiales Peligrosos

Incendios Forestales

BRAE

Rescate técnico

USAR 

Investigación de incendios



ENTIDAD	CURSOS SCI	PARTICIPANTES
Alcaldías Locales CLGR CC	8	158
Radioperadores NUSE 123	13	325
Bomberos Voluntarios de Bogotá y otros municipios	5	117
Batallón de rescate Ejército	2	48
Bomberos Oficiales de Bogotá	40	446
Bomberos oficiales de Bogotá Nuevos	2	56





**Implementación modelo de
respuesta internacional
INSARAG
USAR COL 1 – USAR COL 12**



CICLO DE DESARROLLO

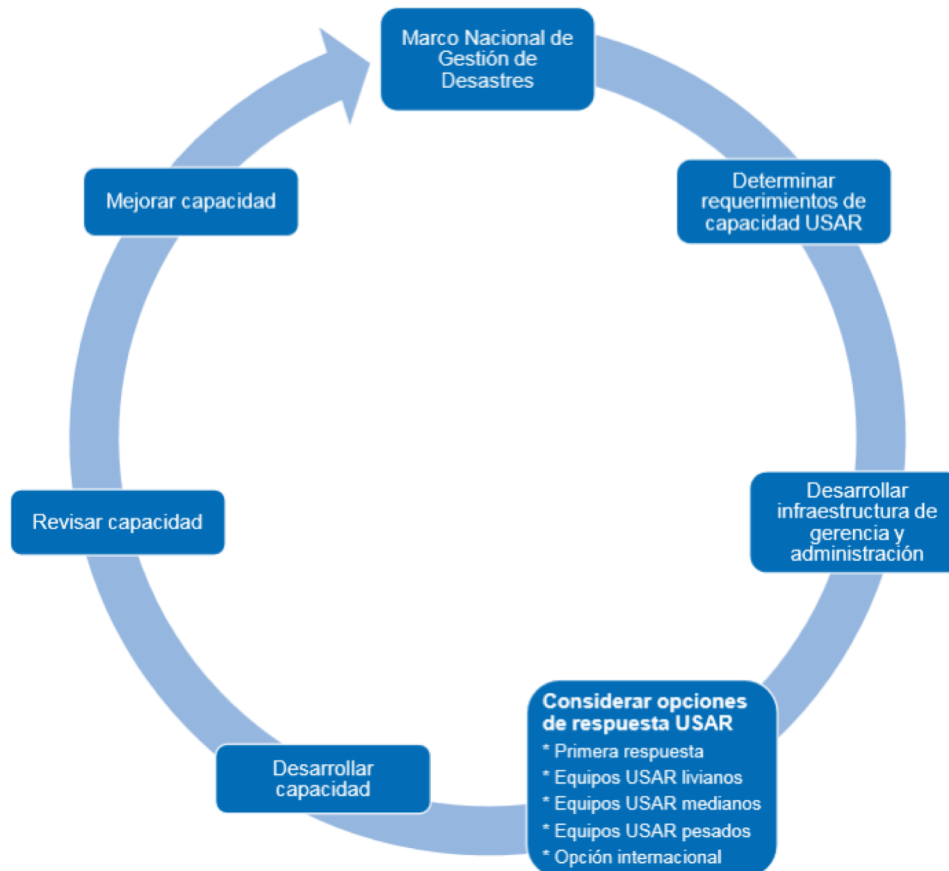



**U.A.E. CUERPO OFICIAL
BOMBEROS**
BOGOTÁ D.C.

INSARAG



INSARAG Guidelines

Volume II: Preparedness and Response

Chapter

Manual A: Capacity Building



On-Site Operations
Coordination Centre
(OSOCC) Guidelines
2018



7.8 earthquake in Ecuador

HERMANN MARTINEZ GONZALEZ (Colombia) (UTC+5) YOUR PROFILE LOGOUT English Session expires in 20 minutes

Disasters Simulator Training Meetings Discussions Users Lists Statistics

View hidden sites RELIEF ITEMS CONTACTS MAPS SUBSCRIPTIONS

Alerted Rosters [Add new roster](#) [Subscribe to email notifications of this list](#)

Situation overview

Status of request of assistance

Comments

Operational Environment

Country baseline data

Operational priorities

Customs and immigration

Security situation

Access

Communications

Comments

Response coordination

Coordination setup

Reception/Departure Centre (RDC)

Reports

OSOCC [Add comment](#) [Subscribe to notifications if you are under watch](#)

USAR coordination
C. Sotomayor (COCH/USAR/Secretaria) on 20-May-2018 16:47:11

In the evening of 22.04.2018, the Government of Ecuador, through its National Secretary of Risk Management, has declared the demobilization of international USAR teams (based amongst others on recommendation from the last USAR coordination team meeting of 21.04 and the fact that there were no more live rescues in the past 72 hours).

All national teams remain in operations, considering ongoing aftershocks and possible collapse of already damaged buildings.

• In addition, 2 international USAR teams: URB/BISCAN-Spain (EC medium team) and Colombia (medium team) remain operational in country and at the disposal of national authorities should there be more complex require
 • The Government reports a total of 113 live rescues, 234 dead victims recovered, and extends its gratitude to countries and teams that have provided support to the operation
 • USAR or any other response teams planning to stay on with some medical capacity are strictly required to coordinate with the EMT CC/ C/COM (see contacts under EMT coordination), and offer their capacity directly to the EMT CC/ Ministry of Health and NOT undertake any medical activities unless approved do so by the EMTCC/ Ministry of Health.

[Download Template Operations.USAR-Demobilisation Form \(Spanish\).xlsx](#)

[USAR 3/IC 20180421_19000.pdf](#)

Instructions

Programa Nacional de Búsqueda y Rescate Urbano

USAR COLOMBIA

Sistema Nacional de Gestión del Riesgo de Desastres





Resultados

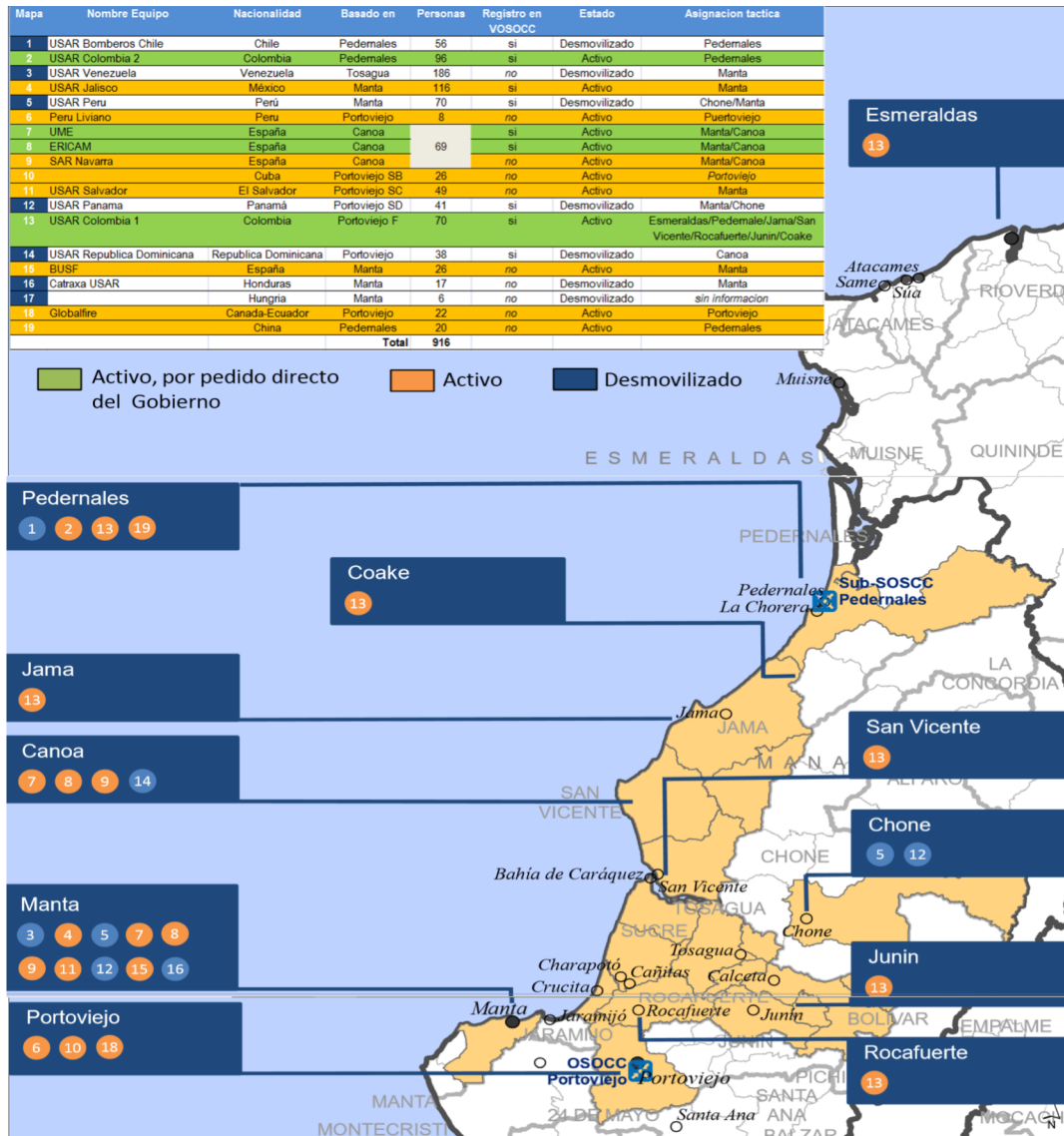



Resultados

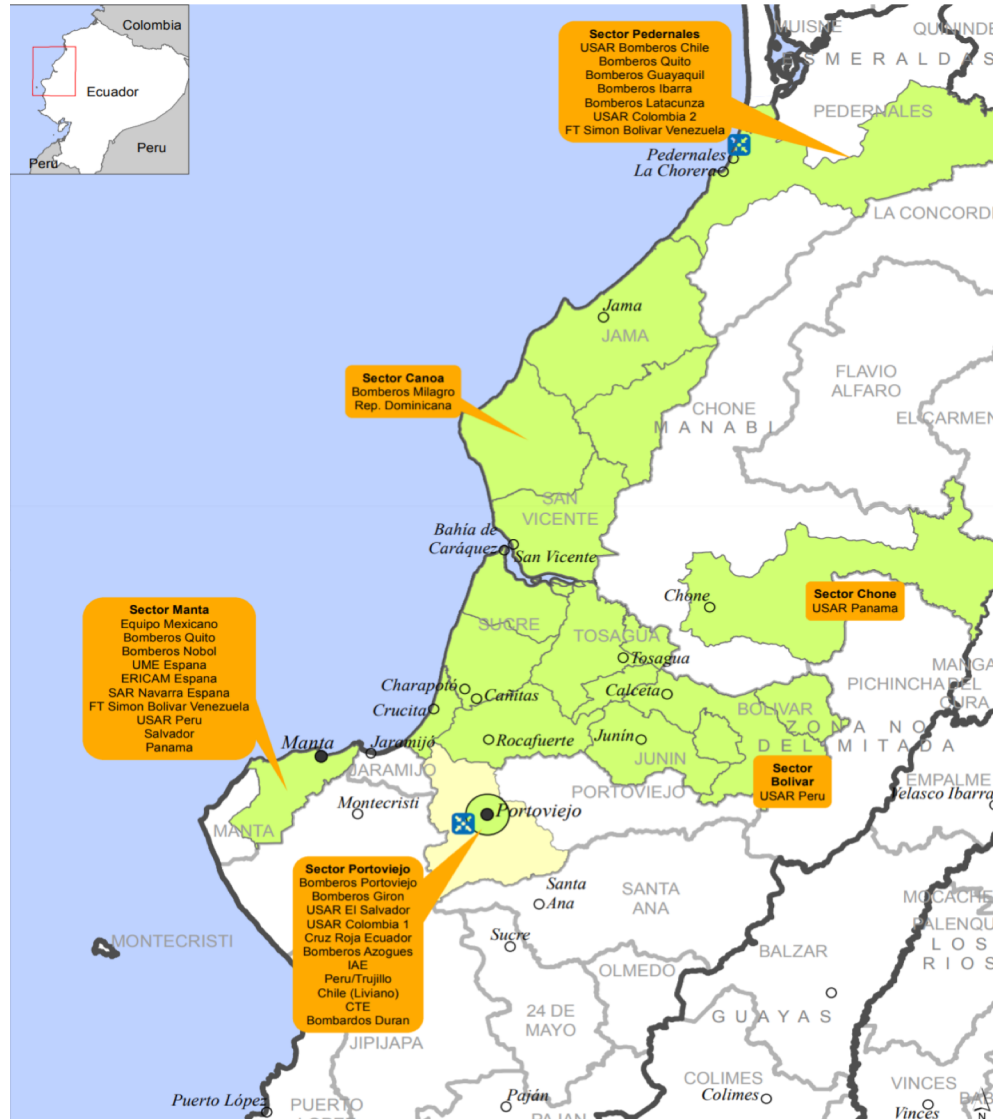



		Cuadro Asignaciones - Equipos de Respuesta						
		No	Nombre (Edificio / Estructura)	Direccion	Equipo de Respuesta	Personas Rescatadas	Personas Recuperadas	Observaciones
DIA 1	06/02/2016	1	Centro Comercial Super Exit	Calles Ricarte-Chile entre 9 de Octubre y Pedro Gual	Portoviejo	2	0	ASR-3
		2	Edificio Calapado	Av 15 de Abril sector de apollo diagonal antigua fabrica de tubos Guillen	Portoviejo	0	0	
		3	Edificio Niss	Av Morales y 10 de Agosto	Portoviejo	3	2	ASR-3-4
		4	Farmacia Cruz Azul	Calle Chile y Alajuela	Bomberos santa ana	1	1	ASR-4
		5	Hotel El Gato	Av. Pedro Gual - Av. Olmedo	UREM CTE	0	1	ASR-4
		6	Almecen de calzado Barcelona	Calles Ricarte y P. Moreira	Portoviejo	0	13	ASR-4
		7	Hotel Miami	Manta	Manta	3	2	ASR-3-4
		8	Casa 3 Pisos	Barrio Miraflores Calle J3 y J3	Manta	1	0	ASR-3
		9	Hotel el Gato	Calle Pedro Gual entre Calle Olmedo y Morales	USAR-COL 1	1	0	ASR-3
		10	Oficina ISS	Av. Pedro Gual y Av. Ricarte	UREM CTE	0	11	ASR-4
DIA 2	17/4/2016	11	El Capi	Av Olmedo entre Av. Pedro Gual y 10 de Agosto	UREM CTE	0	1	ASR-4
		12	Centro Comercial Municipal	Av. Pedro Gual - Av. Chile	CR Azuay	0	0	
		13	Loveria Brigitte	Av. Pedro Gual - Av. Olmedo	UREM CTE	0	2	ASR-4
		14	Ed Magisterio	Av. Pedro Gual- Rocafuerte	Venezuela Grupo 4 y 5	0	2	ASR-4
		15	Mutualista Pichincha	Av. 9 Octubre - Rocafuerte	Venezuela Grupo 3	0	0	
		16	Repuestos JC	Av. 9 Octubre - Rocafuerte		0	0	
		17	Pitón	Av. 10 Agosto - Morales	Venezuela 2	0	1	ASR-4
		18	Farmacia Comercio	Av. 9 Octubre - Ricarte		0	0	
		19	Calzado Barcelona	Av. P. Moreira - Ricarte		0	0	
		20	Calzado Mariner	Av. P. Moreira - Chile	CR Loja	0	0	
DIA 3	18/4/2016	21	Comercio de Ropa	Av. P. Moreira - Chile		0	0	
		22	Hotel Emperador	Av. Manabí - P. Moreira	Cruz Roja Ecuatoriana	0	0	
		23	Gallada del Chinto	Av. Manabí - Pedro Gual	Cruz Roja Ecuatoriana	0	0	
		24	Hotel Cabrera	Av. Pedro Gual- Garcia Moreno	USAR-COL 1	0	0	
		25	Motor Zone	Av. Pacheco - Pedro Gual		0	0	
		26	CNT	Pacheco - 10 Agosto	UREM CTE	0	9	ASR-4
		27	Hotel El Gato	Av. Pedro Gual - Av. Olmedo	USAR-COL 1	1	0	ASR-3
		28	Asadero el bellaco	Av manabí- Av 5 de junio	Bomberos santa ana	1	0	ASR-3
		29	Manta	Manta	Bomberos Quito	85	53	ASR-3-4
		30	Av. Guayaquil y Av. Rocafuerte			0	2	ASR-4
DIA 5	20/4/2016	31	Canoa Centro			0	4	ASR-4
		32	Hotel Cabrera	Av. Pedro Gual y Av. Garcia Moreno		0	0	
		33	Manta Tarqui			0	1	ASR-4
		34	Edificio De Habitaciones/Farmacia	Centro de Portoviejo	Venezuela			
		35	Edificio Magstraduria	Av. Rocafuerte				
		36	Optica Millennium	Av Pedro Gual con Av. 9 de Octubre				
		37	Edificio cinco niveles	Av. Pedro Gual con Av. Rocafuerte				
		38	Estructura Colgadora	Calle Chile con Ricarte				
		39	Barrio Cayambre Manari	Calle Juan Montalvo entre Calle Sucre y Cordoba	ESA10			
		40	Restaurante la Fruta Prohibida	Calle principal rivera del rio portoviejo con periodista	ESA10			
DIA 6	21/4/2016	41	Barrio Miraflores	Calle Pipilapa con ciudad monta	ESA10			

1 Persona rescatada en 5 días

Mayor índice de victimas rescatadas superficiales

72 horas sin rescatar personas con vida

111 personas rescatadas

254 victimas recuperadas

DIA 5	20/4/2016	55	Hotel Miami	Bahia, La Dolorosa y Canoas	Usar Peru	0	9	ASR-4
		56	Manta	Manta	Bomberos Quito	5	68	ASR-3-4
		57	Hotel	Pedernales	USAR COL 2- Pasto	0	4	ASR-4
		58	Jama Matal	Jama Matal	KSAR Loja	0	0	ASR-3
		59	Canton Jama	Edificio esquinero de 3 pisos frente al parque central	SAR Loja	0	2	ASR-4
		60	Jama	Jama	SAR Loja	0	24	ASR-4
		61	Manta	Manta	Bomberos Quito	0	2	
		62	Hotel Atahualpa uno	Calle Ulpim paz esquina con calle Hategonipa	Panama	0	0	
		63	Manta	Evaluacion estructural	MEXICO 1	0	0	EDAN
		64	Manta	Hotel Howaro	MEXICO 1	0	9	ASR-5
DIA 6	21/4/2016	65	Porto viejo	calle 10 de agosto y av universitaria	ESA10	0	0	ASR-3
		66	BAHIA caraquez	barrido general area hurbana	UREM CTE	0	0	ASR-2
		67	avenida rocafuerte	edificio comercial - av. Rocafuerte	ESA10	0	0	ASR-2
		68	calle washinton y atagualpa	Banco pichincha	Bomberos Chone	0	0	ASR-2
		69	local de claro chones	Casa de pacha , local de claro chones	Panama	0	0	ASR-2
		70	Hotel hata cualpi 1	Calle Ulpim paz esquina con calle Hategonipa	Panama	0	0	ASR-2
		71	Banco nacional	calle atagualpa y roca fuerte	panama	0	0	ASR-2
		72	Porto viejo	calle 10 de agosto y av chile	ESA10	0	0	ASR-2
		73	Porto viejo	calle 10 de agosto	ESA10	0	0	ASR-2
		74	Porto viejo	calle cardona, cuerpo de bomberos	ESA10	0	0	ASR-2
75	Porto viejo	calle morales	ESA10	0	0	ASR-2		
76	edificio comercial	avenida ricarte calle sucre	ESA10	0	0	ASR-2		
77	Porto viejo	avenida calle sucre	ESA10	0	0	ASR-2		
78	zona central porto viejo	av olmedo	ESA10	0	0	ASR-2		
79	edificio bravo	calle 10 de octubre y rocaula	ESA10	0	0	ASR-2		
80	Porto viejo	calle meralys y calle colon	ESA10	0	0	ASR-2		
81	edificio coltur	calle morales	ESA10	0	0	ASR-2		
82	Porto viejo	calle coronel sabando	ESA10	0	0	ASR-2		
83	vidriera cristal	av el espejo	ESA10	0	0	ASR-2		
84	construccion mixta de 5 niveles	calle bolivar de la municipalidad	ESA10	0	0	ASR-2		
85	palacio de justicia	avenida chile	ESA10	0	0	ASR-2		
86	casa habitacional	av, el espejo	ESA10	0	0	ASR-2		
87	final de la avenida guayaquil	av guayaquil calle quiroga	ESA10	0	0	ASR-2		
88	casa de la habitacion	av. Espejo, calle cardona	ESA10	0	0	ASR-2		
89	edificio comercial	calle juan Montalvo	ESA10	0	0	ASR-2		
90	zona central porto viejo	avenida olmedo 1	ESA10	0	0	ASR-2		
91	zona central porto viejo	avenida olmedo 2	ESA10	0	0	ASR-2		
92	zona comercial porto fino	calle cordoba avenida rocafuerte	ESA10	0	0	ASR-2		
93	Mantas, Tarqui	Calle 116 - Av 102	Panama	0	0	ASR-5		
94	Mantas, Tarqui	Calle 102 , av. 110 y 108 / Encuentro con personas de Panama trasladados por el consulado	Panama	0	0	ASR-5		
95	Canoa		Rep. Dominicana DO 1	0	0	ASR-5		
96	Manta	Calle 110 Bo. La victoria, Manta	Salvador B	0	0	ASR-5		
97	Manta	Calle 110 Bo. La victoria, Manta, Colegio Maria Auxiliadora	Salvador A	0	0	ASR-5		
98	Manta	11 lugares de trabajo	España	0	0	ASR-5		
99	Pedernales	Coordinacion Celiula USAR	Colombia	0	0	ASR-5		
100	Manta Tarkina centro comercial	Sectorizacion evaluacion estructural	Colombia	0	0	ASR-5		
101	Kaona zona rural Pedernales	Busqueda informacion posible victima atrapada	Colombia	0	0	ASR-5		
						111	254	



CADENA DE MANDO USAR EN OPERACIONES COL-12

Periodo Operacional	
USAR Y FECHA	PASTO- NARIÑO
hora de Inicio:	8/10/2018
hora de Terminación:	17/10/2018
COORDENADA	

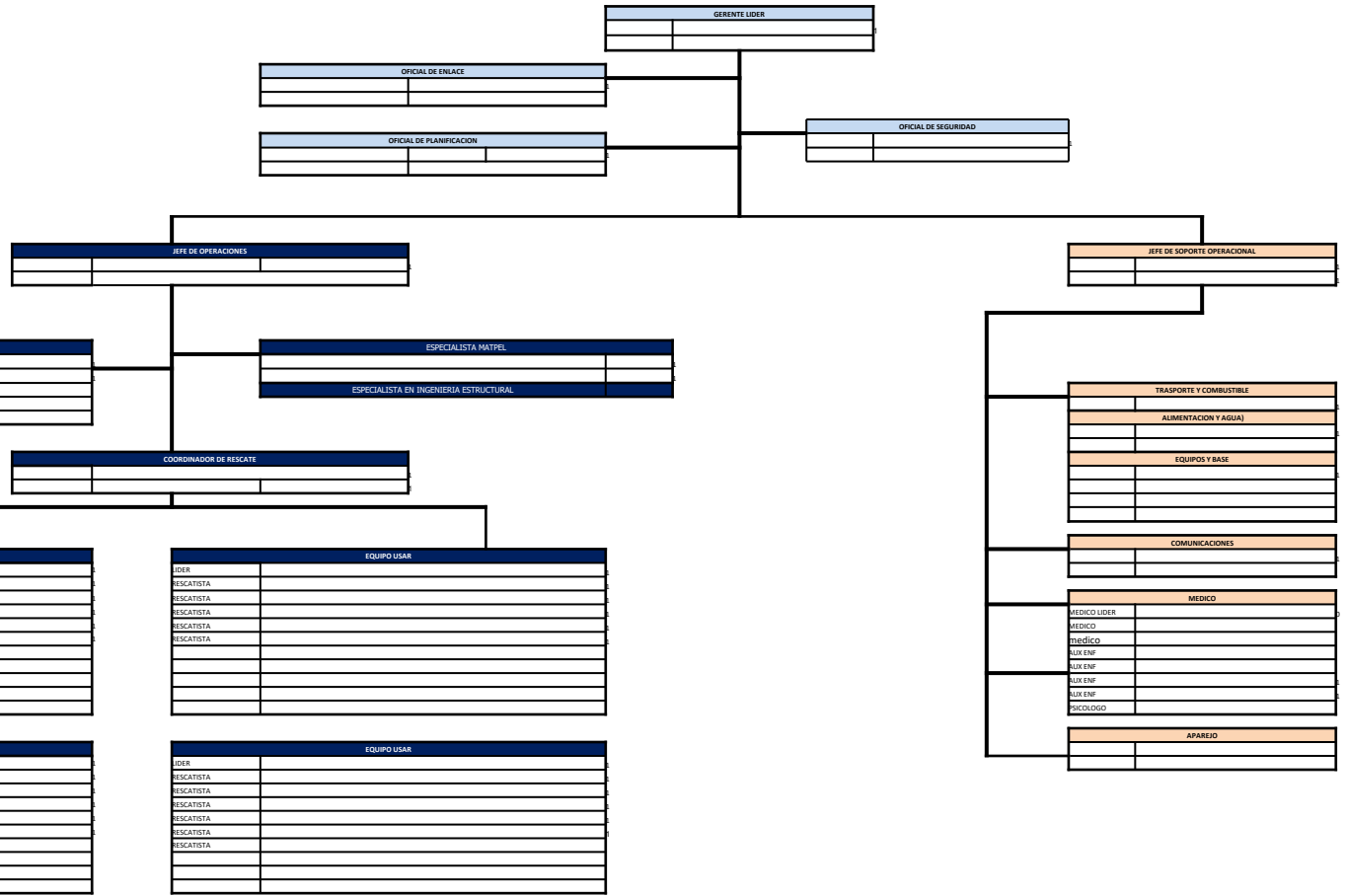

LIDER DE BUSQUEDA	
K 9	
K 9	
K 9	
K 9	
T SAR	

ESPECIALISTA MATEL	

ESPECIALISTA EN INGENIERIA ESTRUCTURAL	

COORDINADOR DE RESCATE	

EQUIPO USAR	
LIDER	
RESCATISTA	
RESCATISTA	
RESCATISTA	
RESCATISTA	
RESCATISTA	
RESCATISTA	

EQUIPO USAR	
LIDER	
RESCATISTA	
RESCATISTA	
RESCATISTA	
RESCATISTA	
RESCATISTA	
RESCATISTA	

EQUIPO USAR	
LIDER	
RESCATISTA	
RESCATISTA	
RESCATISTA	
RESCATISTA	
RESCATISTA	
RESCATISTA	

EQUIPO USAR	
LIDER	
RESCATISTA	
RESCATISTA	
RESCATISTA	
RESCATISTA	
RESCATISTA	
RESCATISTA	

TRANSPORTE Y COMBUSTIBLE	

ALIMENTACION Y AGUA	

EQUIPOS Y BASE	

COMUNICACIONES	

MEDICO	
MEDICO LIDER	
MEDICO	
ITMEDICO	
ALIX ENF	
ALIX ENF	
ALIX ENF	
ALIX ENF	
ALIX ENF	
PSICOLOGO	

APAREJO	



**U.A.E. CUERPO OFICIAL
BOMBEROS**
BOGOTÁ D.C.





**ESTRUCTURA ORGANIZACIONAL OPERACIÓN
FORESTAL EQUIPO COLOMBIA**



Imagen No 3 Estructura organizacional Equipo Forestal del SNGRD



Imagen No 8, Equipo de Incendios Forestales del SNGRD de Colombia en movilización hacia Chile